

## LA TERRE, LA PIERRE ET LE VIVANT

Le village de Prasville présente différentes composantes constitutives du territoire de Beauce : la terre, la pierre et ses carrières et le vivant.

La carrière de Prasville, exploitée par la Société des Matériaux de Beauce, s'étend aujourd'hui sur 354 hectares dont 231 ha exploitables et extrait chaque année 800 000 tonnes de calcaire. Ces derniers, destinés au marché local et d'Île-de-France, rentrent dans la composition du béton et peuvent servir de gravas routières.



Vue générale : installations et réaménagement

## ET APRÈS L'EXPLOITATION ?

Le réaménagement d'une carrière peut tenir compte de l'usage originel du site, des enjeux paysagers, faunistiques et floristiques ou encore des projets d'aménagements du territoire. Ici, deux types de réaménagements seront mis en œuvre : une partie à vocation écologique, « La Michellerie », a déjà été réaménagée et est gérée en lien avec le Conservatoire d'espaces naturels Centre-Val de Loire, et la majeure partie de la carrière retrouvera sa vocation originelle d'exploitation agricole.



## PARTENARIAT POUR LA NATURE

La Société des Matériaux de Beauce, le Conservatoire d'espaces naturels Centre-Val de Loire et la commune de Prasville se sont réunis pour valoriser le patrimoine de la carrière d'extraction présente sur le territoire, avec deux parcours pédagogiques.

Le parcours sud emprunte le tracé de l'ancienne voie ferrée Voves-Prasville-Fresnay, et vous fera découvrir l'agriculture, la chasse en Beauce, et en point d'orgue, l'activité extractrice qui anime Prasville depuis près d'un siècle.

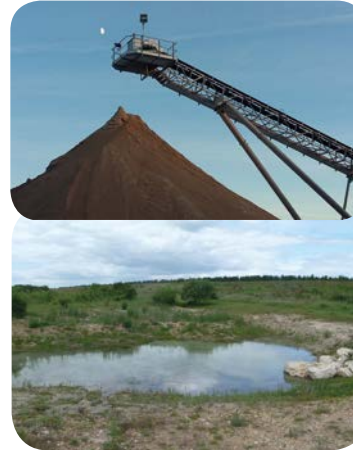

Plus au nord, sur le parcours écologique, vous irez à la découverte des oiseaux, de la flore, des aires de pâturage qui redynamise une activité ancestrale sur des secteurs de carrières réhabilitées.

**Ces sentiers sont des espaces partagés mis à disposition gracieusement. Respectez-les et respectez les autres usagers. Merci !**

**L'accès se fait sous l'entière responsabilité des usagers. Pour toute information ou pour signaler un problème de sécurité, contactez la mairie de Prasville**

**au 02 37 32 23 64.**

Un site préservé avec le soutien de :



# Bienvenue à Prasville

**A la découverte de son environnement diversifié au cœur de la Beauce et des carrières**



**Eure-et-Loir**





## DEUX SENTIERS POUR DÉCOUVRIR LES CARRIÈRES ET LEURS RICHESSES NATURELLES ET CULTURELLES



### VERS LES CARRIÈRES VIA L'ANCIENNE VOIE FERRÉE VOVES-TOURY (SENTIER JAUNE)

La voie de chemin de fer a été mise en service en 1896 essentiellement pour le transport de marchandises, allant jusqu'au Port de Rouen via Chartres. Elle a fonctionné, entre Voves et Fresnay-l'Évêque, jusqu'aux années 1970. Le transport de voyageurs a été stoppé dès 1938.

Comme d'autres lignes de la Beauce (Orléans-Chartres 1872) cette voie ferrée servait à relier les gros centres de production de céréales. La gare de Voves est toujours en service.

Ce sentier démarre dans le village de Prasville, où la figure du peintre Jean Feugereux sera évoquée, et emprunte donc l'ancienne voie ferrée. Les panneaux jalonnant ce parcours de 1,7 km feront découvrir aux randonneurs l'identité du territoire par son histoire, son architecture, son agriculture, sa faune et sa flore, etc... ainsi que l'activité et la vie d'une carrière, des travaux archéologiques préalables jusqu'à son réaménagement.

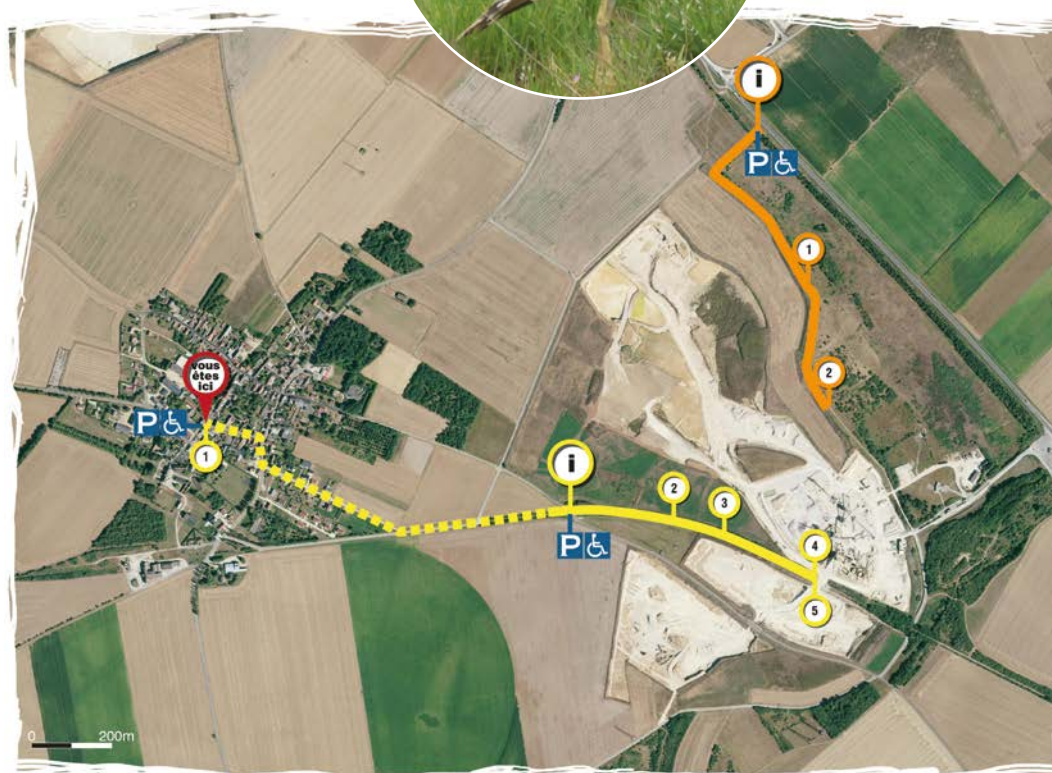

#### Légende

- Chemin d'accès au sentier de découverte des carrières sur l'ancienne voie ferrée (1000m)
- Sentier de découverte des carrières (700m)
- Sentier écologique de la Michellerie (800m)
- 1 Itinéraires des sentiers pédagogiques
- 1 Bienvenue sur le parcours d'une ancienne voie ferrée
- 1 Prasville, un village typique de Beauce, son histoire singulière
- 2 La Beauce, terre nourricière
- 3 La chasse, une pratique ancestrale
- 4 La carrière et ses installations
- 5 La carrière : Géologie et réaménagement
- 1 Parcours écologique de la Michellerie
- 1 Le retour de la nature
- 2 Le pâturage, un retour aux sources



L'Œdicnème criard



Depuis 2016, un éleveur local s'est installé sur les prairies pour faire paître ses brebis Bleu du Maine, race rustique adaptée au climat beauceron : un véritable retour aux sources de la Beauce d'avant-guerre.

### LE SAVIEZ-VOUS ?

Le nom « Prasville » vient du mot d'origine romaine « villa » désignant un domaine. C'est le cas pour de nombreuses communes beauceronnes.

### DE LA CARRIÈRE AU SITE NATUREL (SENTIER ORANGE)

Située au cœur de la Beauce, la Michellerie est une ancienne carrière, exploitée dès 1932 et renaturée en 1990 par la Société des Matériaux de Beauce.

Depuis 2011, un bail emphytéotique de 25 ans confie ces milieux d'exception aux soins du Conservatoire d'espaces naturels Centre-Val de Loire.

Ce site est le témoin de ce que devait être la Beauce avant l'intensification agricole : de vastes espaces ouverts pâturés par des moutons.

Le sentier proposé vous permet d'entreapercevoir cette biodiversité, aujourd'hui préservée.

La Mauve hérissée

La Pie-Grèche écorcheur

